

MATERIA:
COTAS / INTERIORES ÚTILES POR RECINTO VOLUMEN EDIFICADO PARCIALES EXTERIORES IDENTIFICACION Y COORDINACION DE DETALLES DE PUERTAS + VENTANAS.

ESC. 1/25

COCINA + LOGIA

ESC. INDICADAS

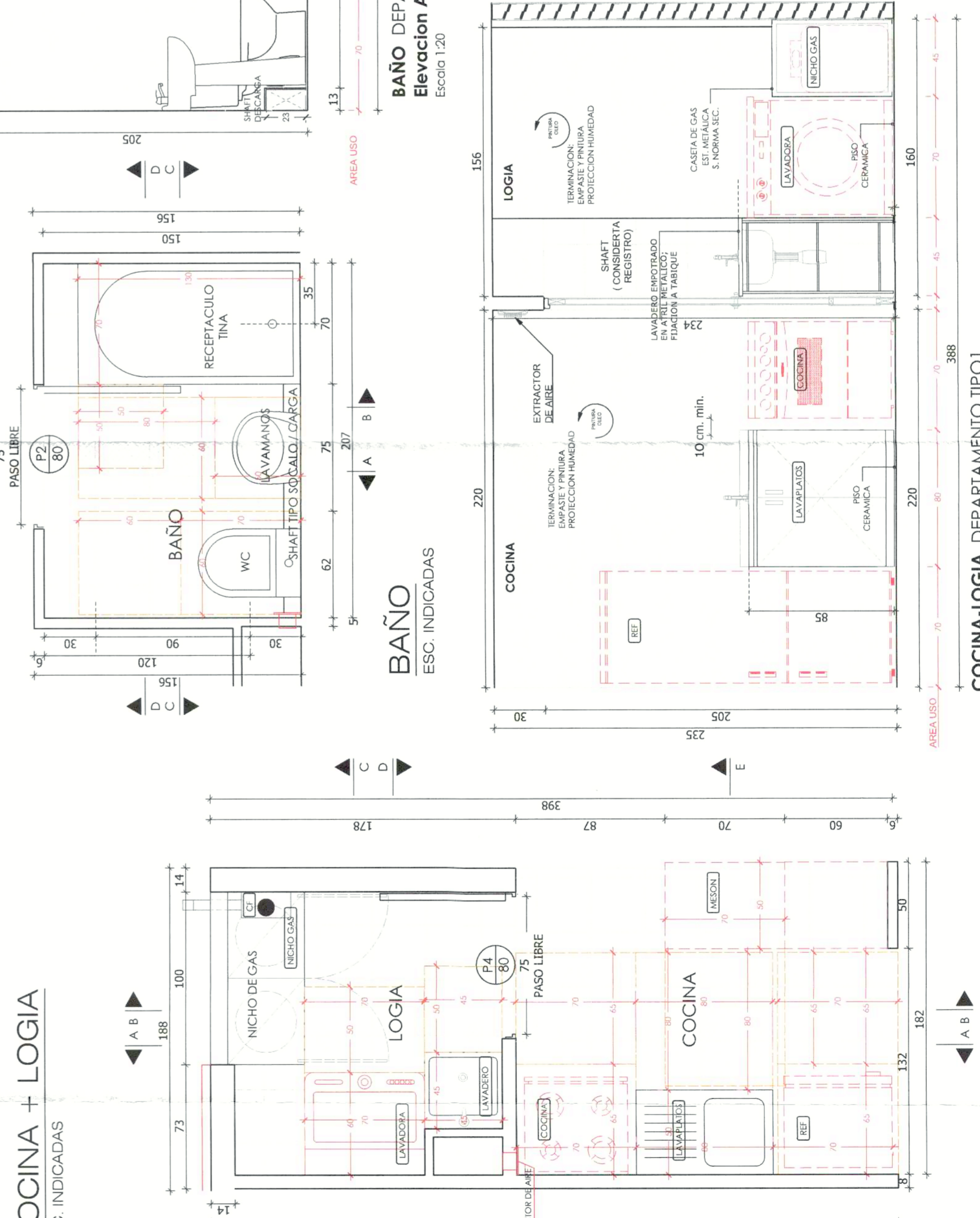

BAÑO

ESC. INDICADAS

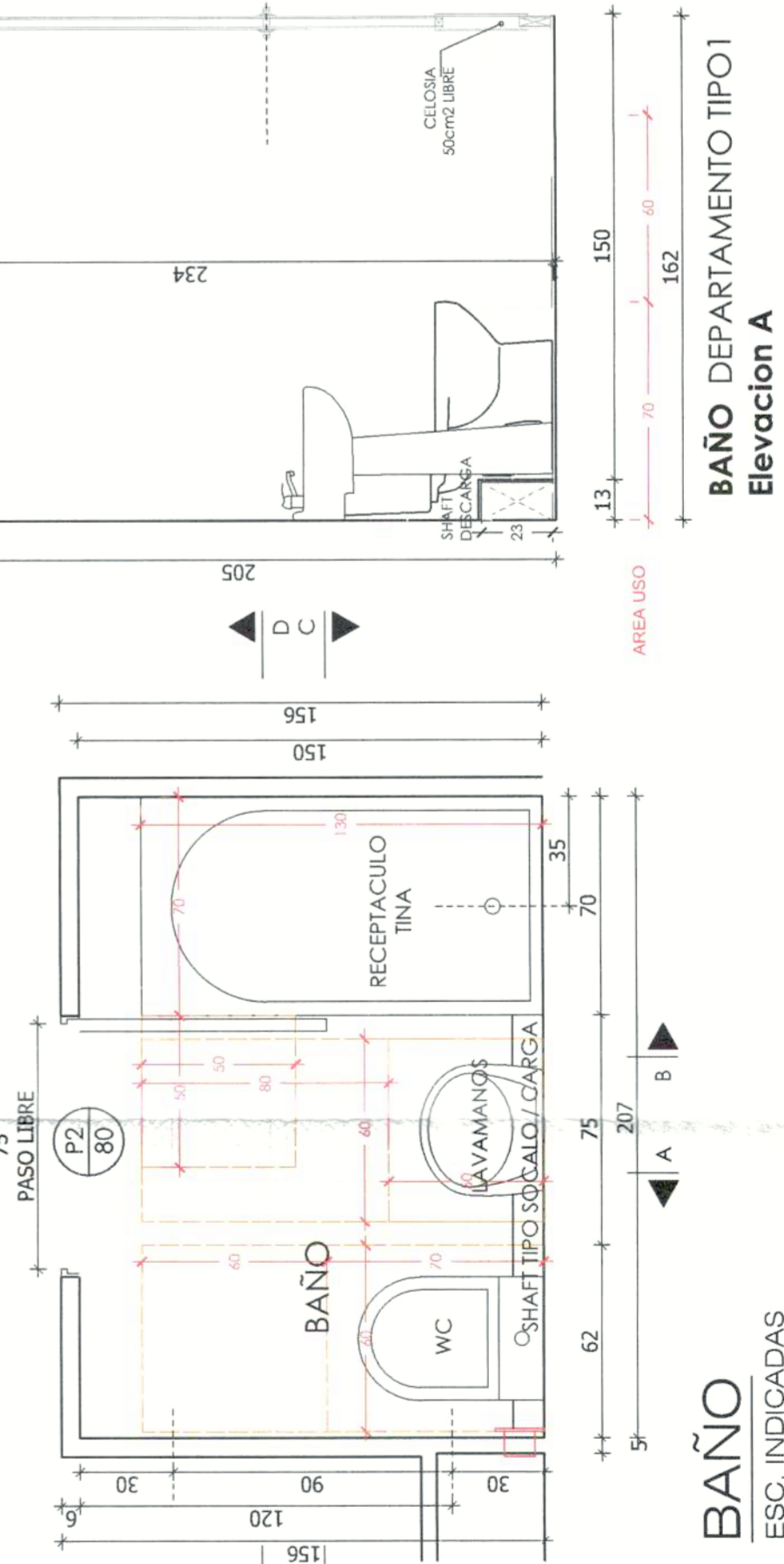

BAÑO DEPARTAMENTO TIPO 1

Elevacion A

Escalera 1:20

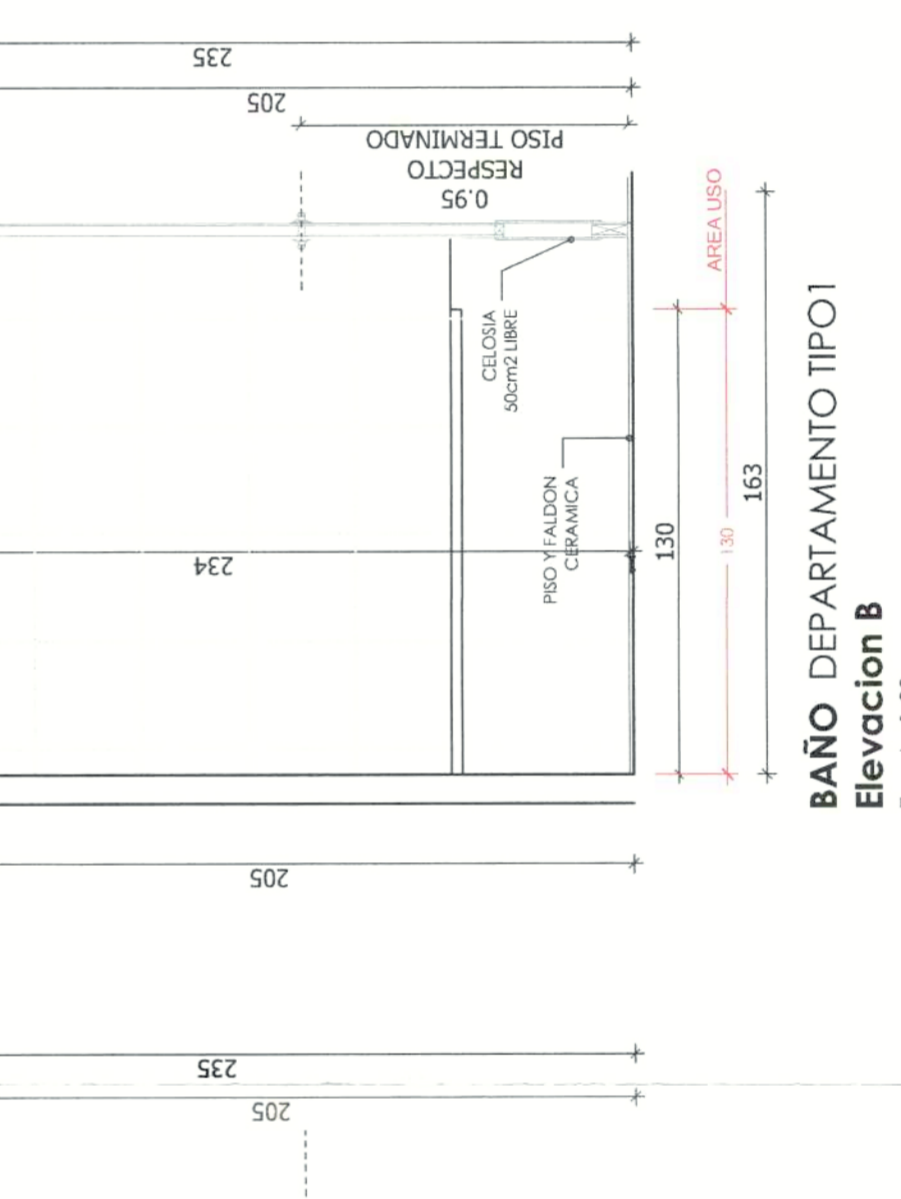

LOGIA DEPARTAMENTO TIPO 1

Elevacion B

Escalera 1:20

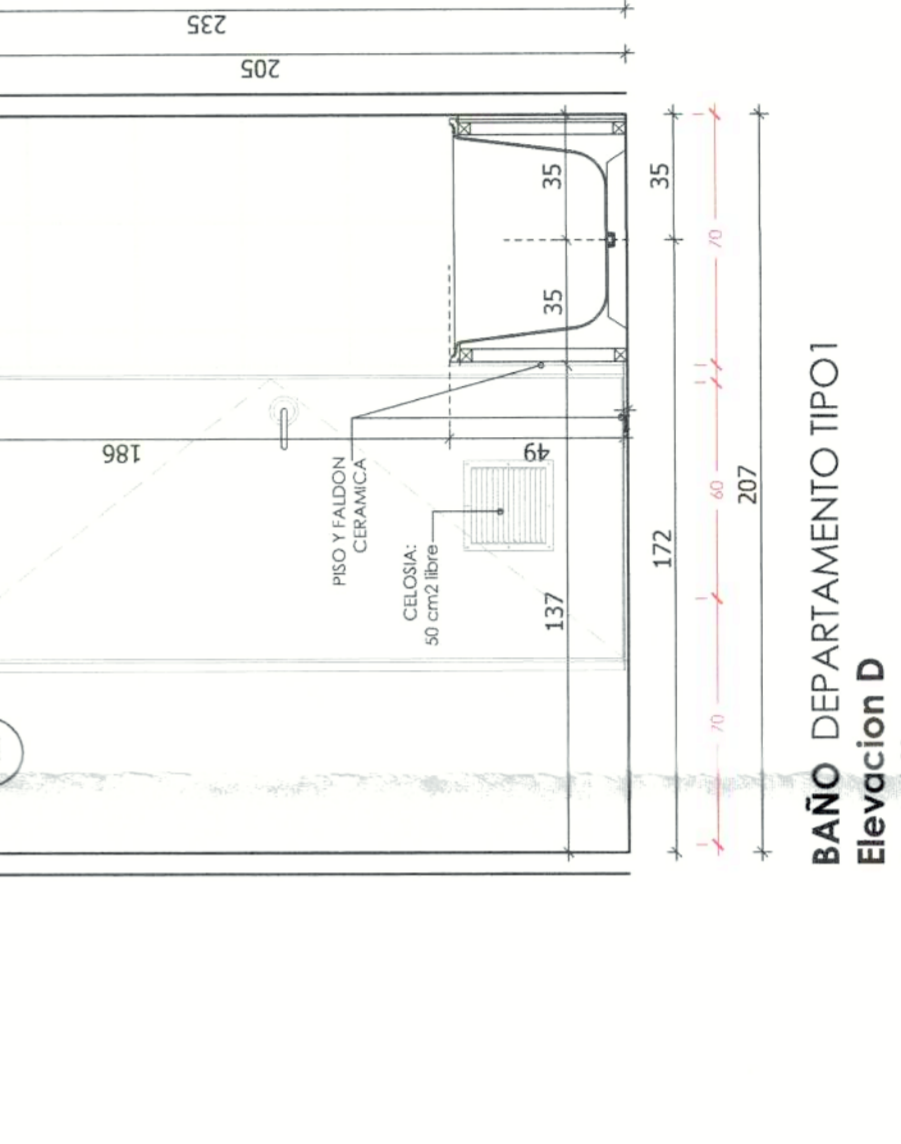

LOGIA DEPARTAMENTO TIPO 1

Elevacion C

Escalera 1:20

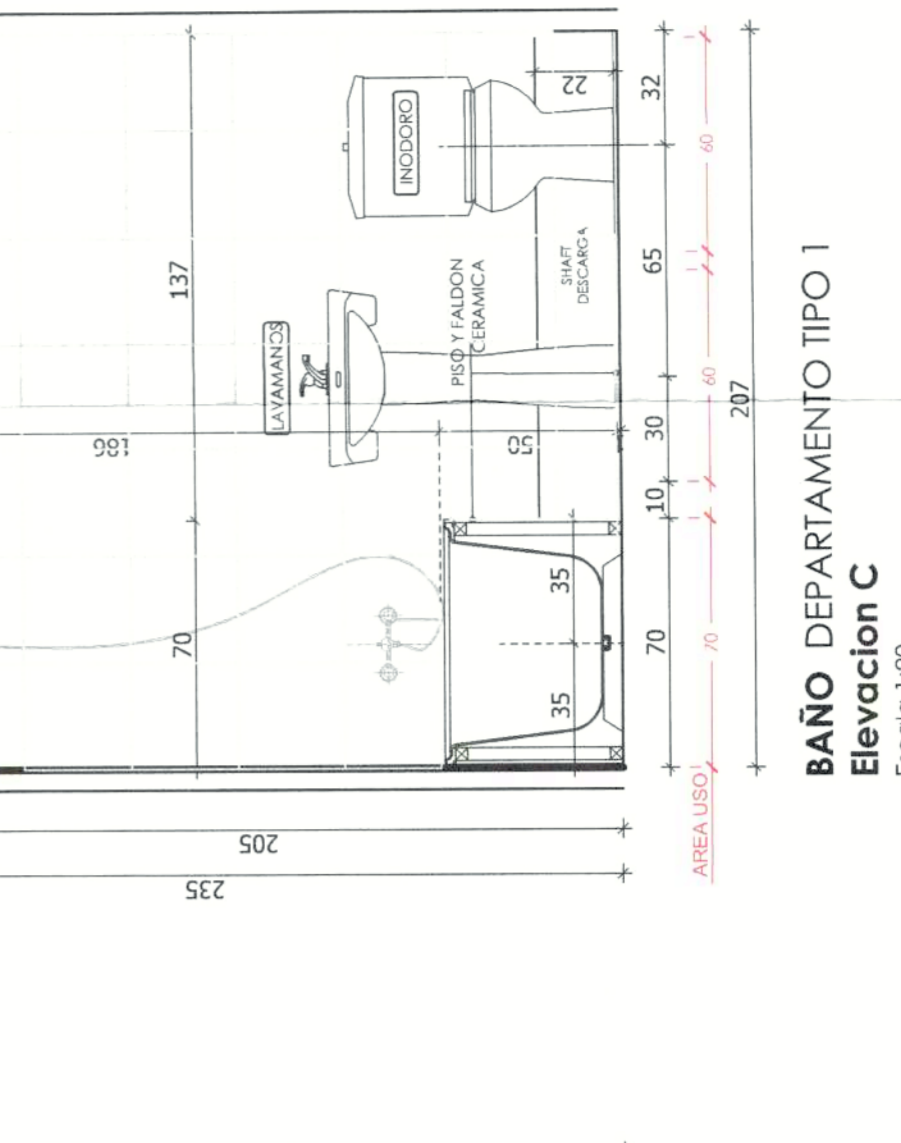

LOGIA DEPARTAMENTO TIPO 1

Elevacion D

Escalera 1:20

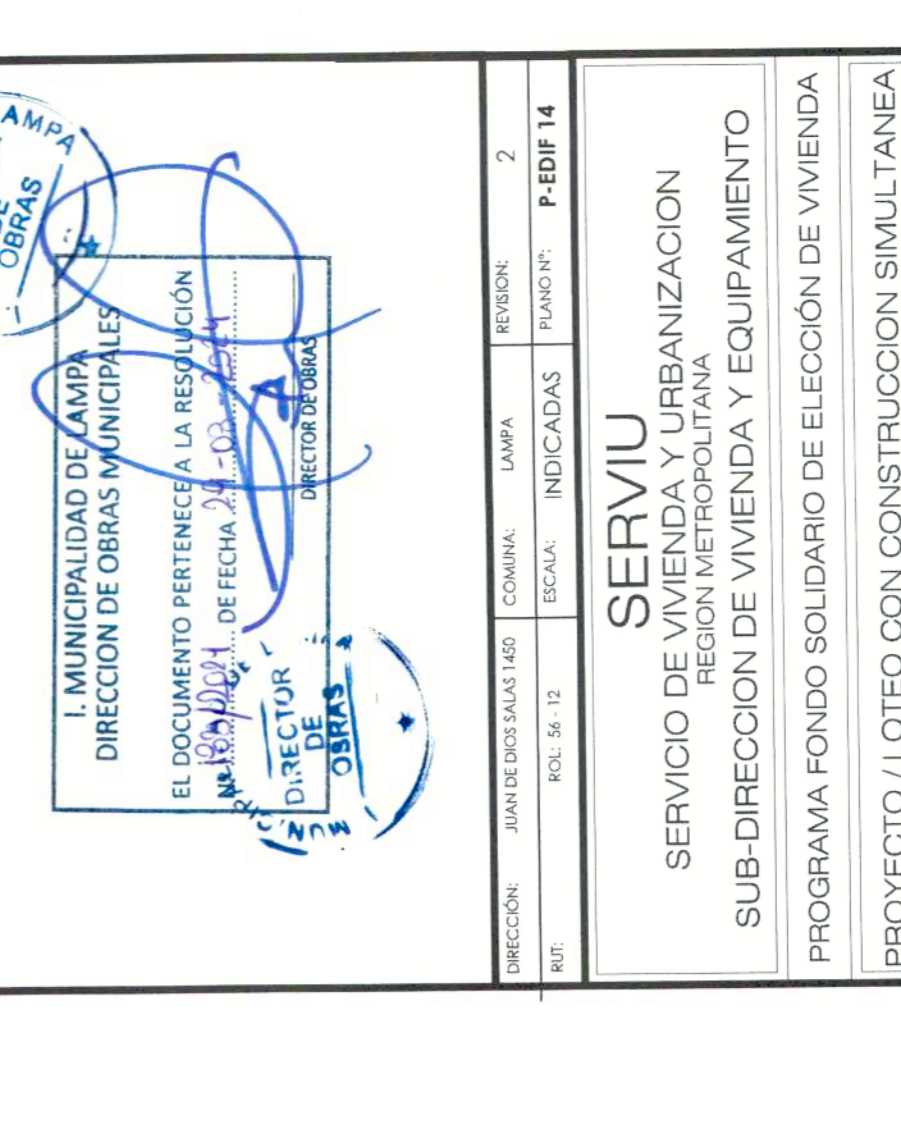

LOGIA DEPARTAMENTO TIPO 1

Elevacion E

Escalera 1:20

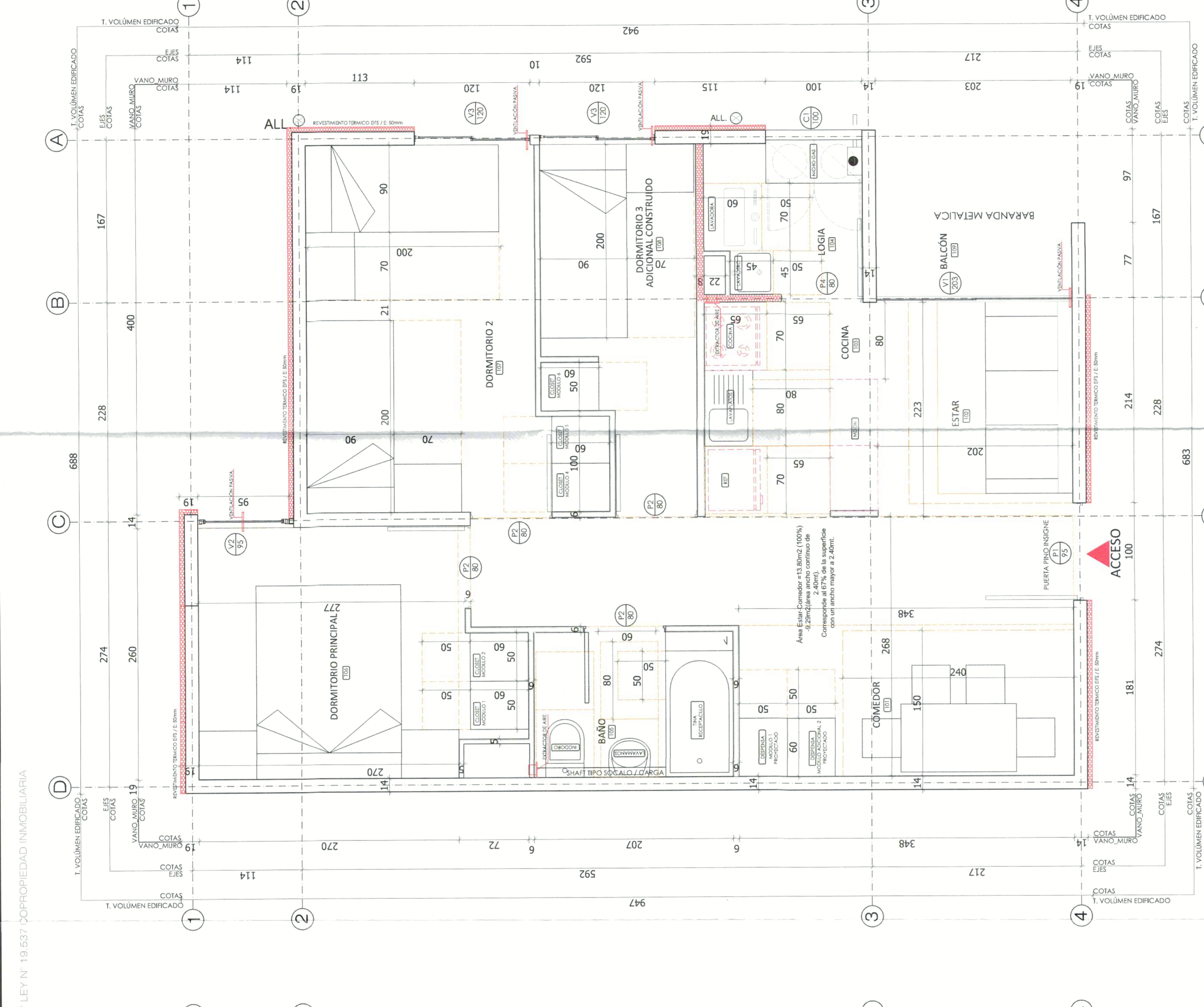

MATERIA:
DIAGRAMACION DE AREAS DE USO Y MOBILIARIO

ESC. 1/25

COCINA + LOGIA

ESC. INDICADAS

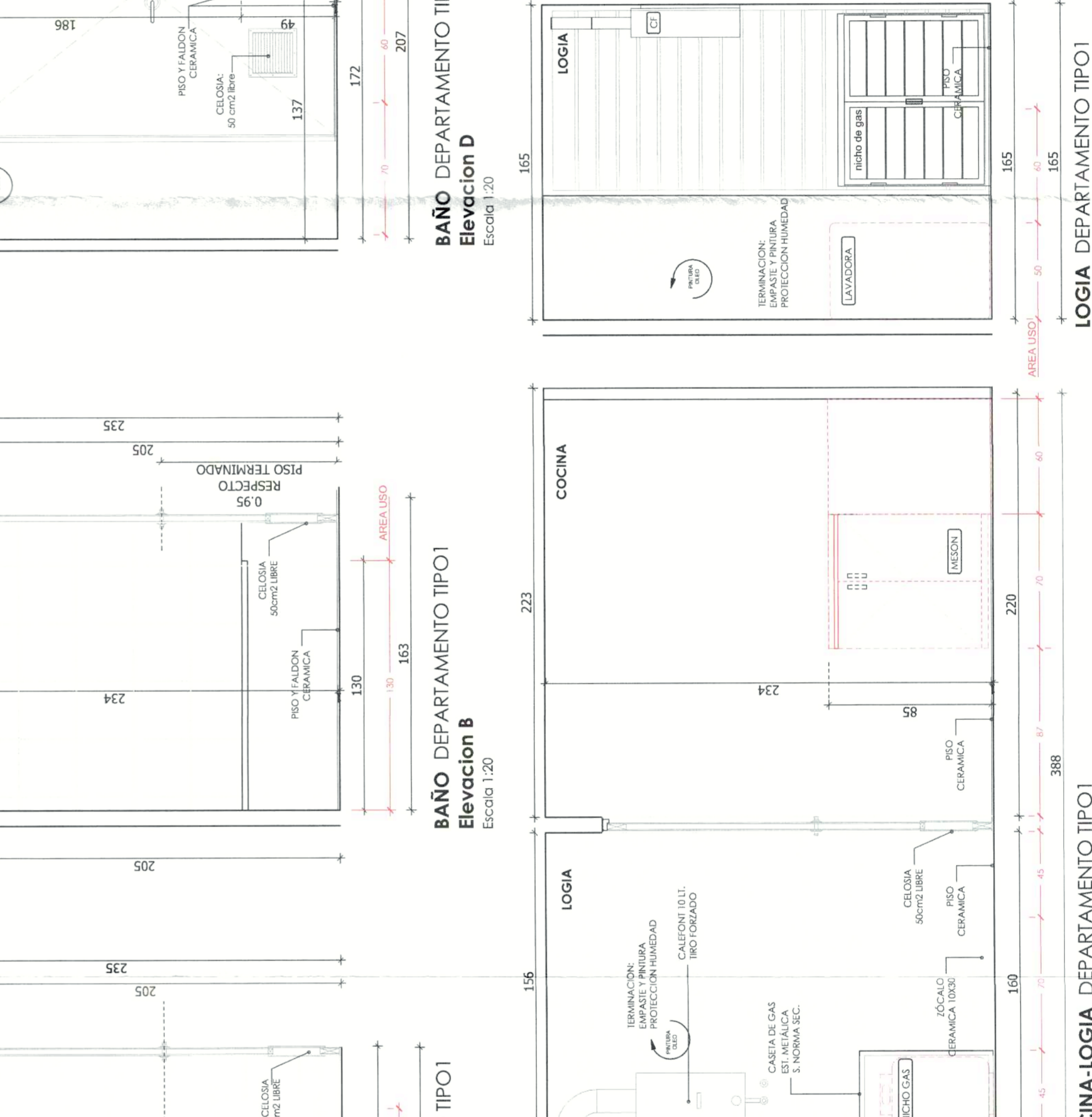

BAÑO

ESC. INDICADAS

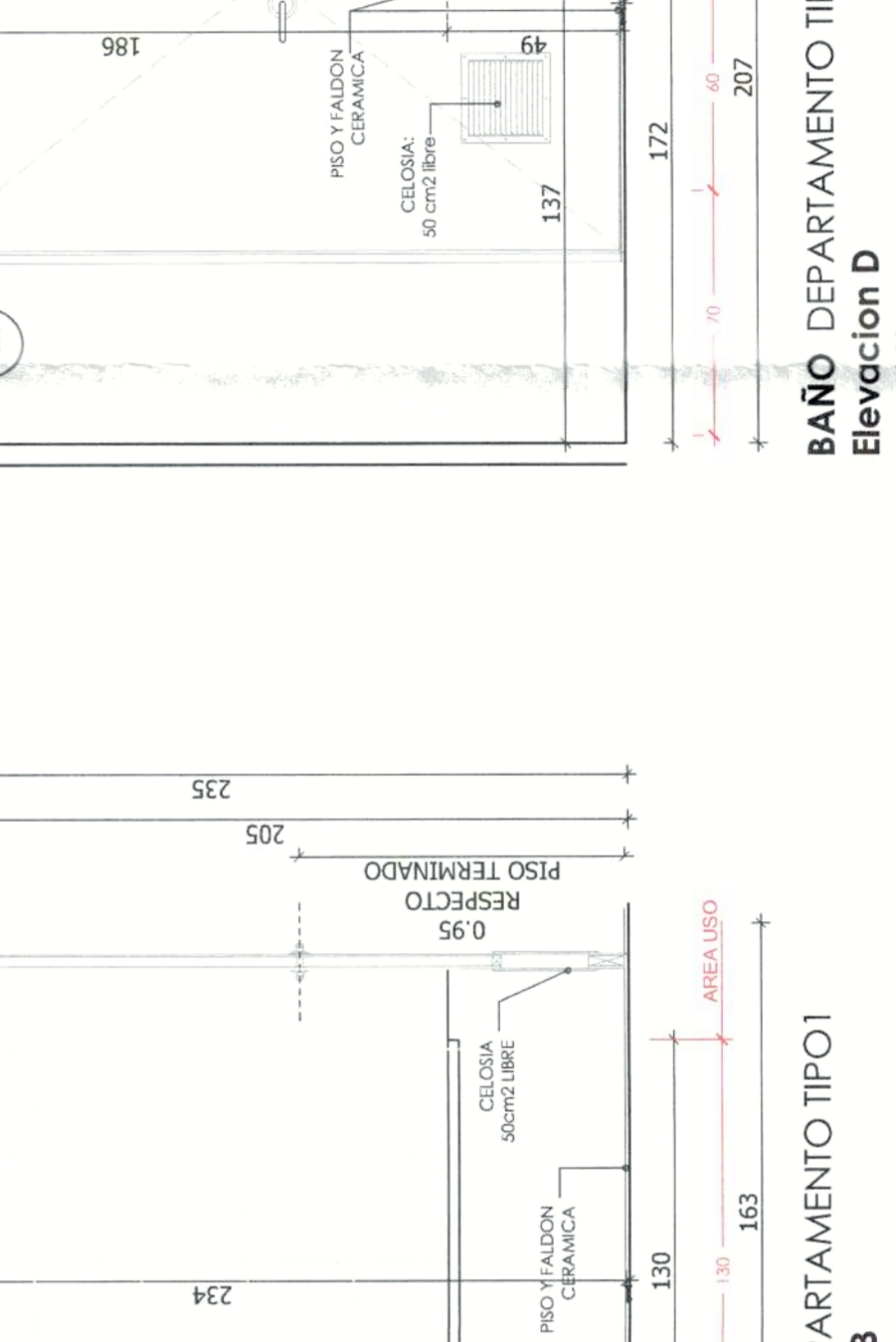

BAÑO DEPARTAMENTO TIPO 1

Elevacion A

Escalera 1:20

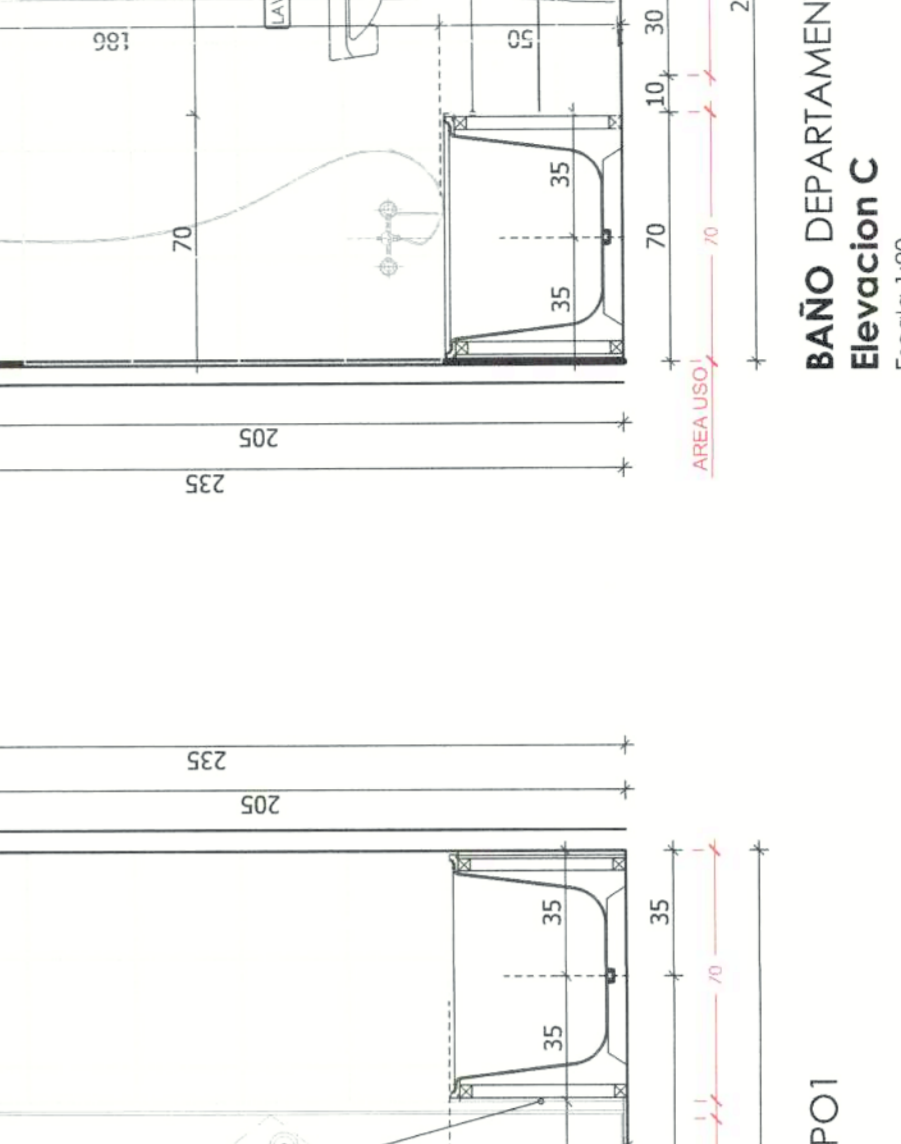

LOGIA DEPARTAMENTO TIPO 1

Elevacion B

Escalera 1:20

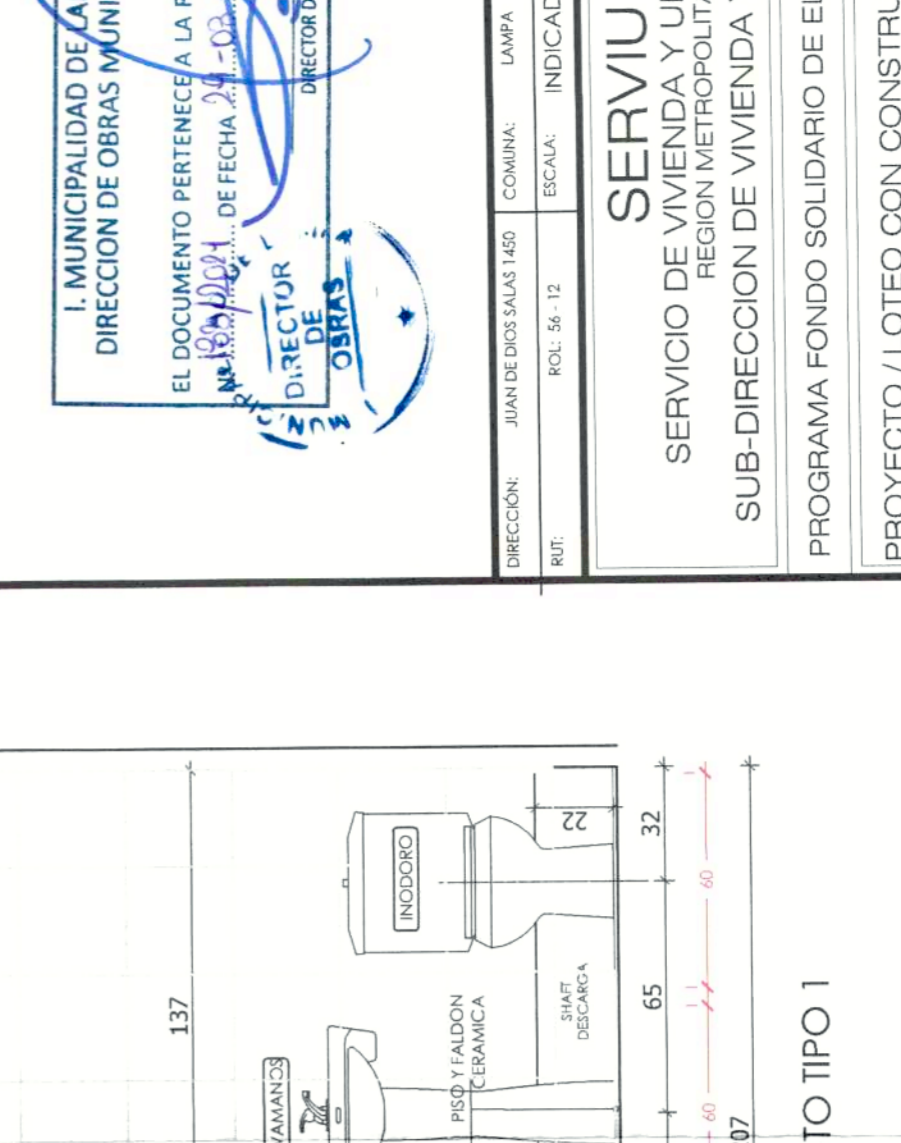

LOGIA DEPARTAMENTO TIPO 1

Elevacion C

Escalera 1:20

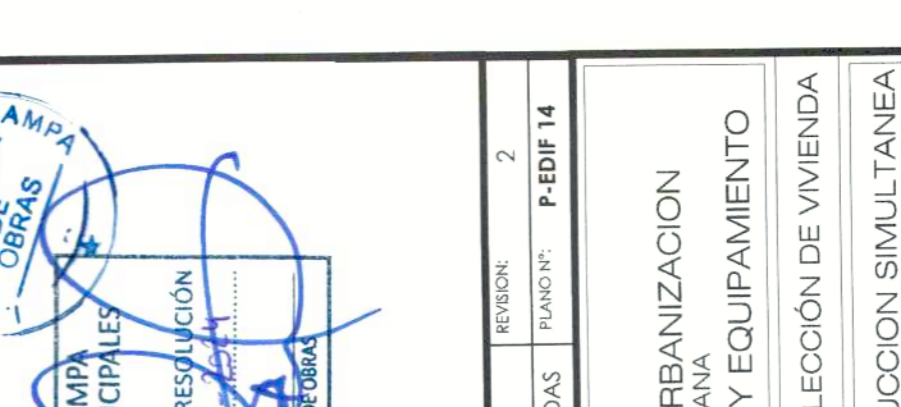

LOGIA DEPARTAMENTO TIPO 1

Elevacion D

Escalera 1:20

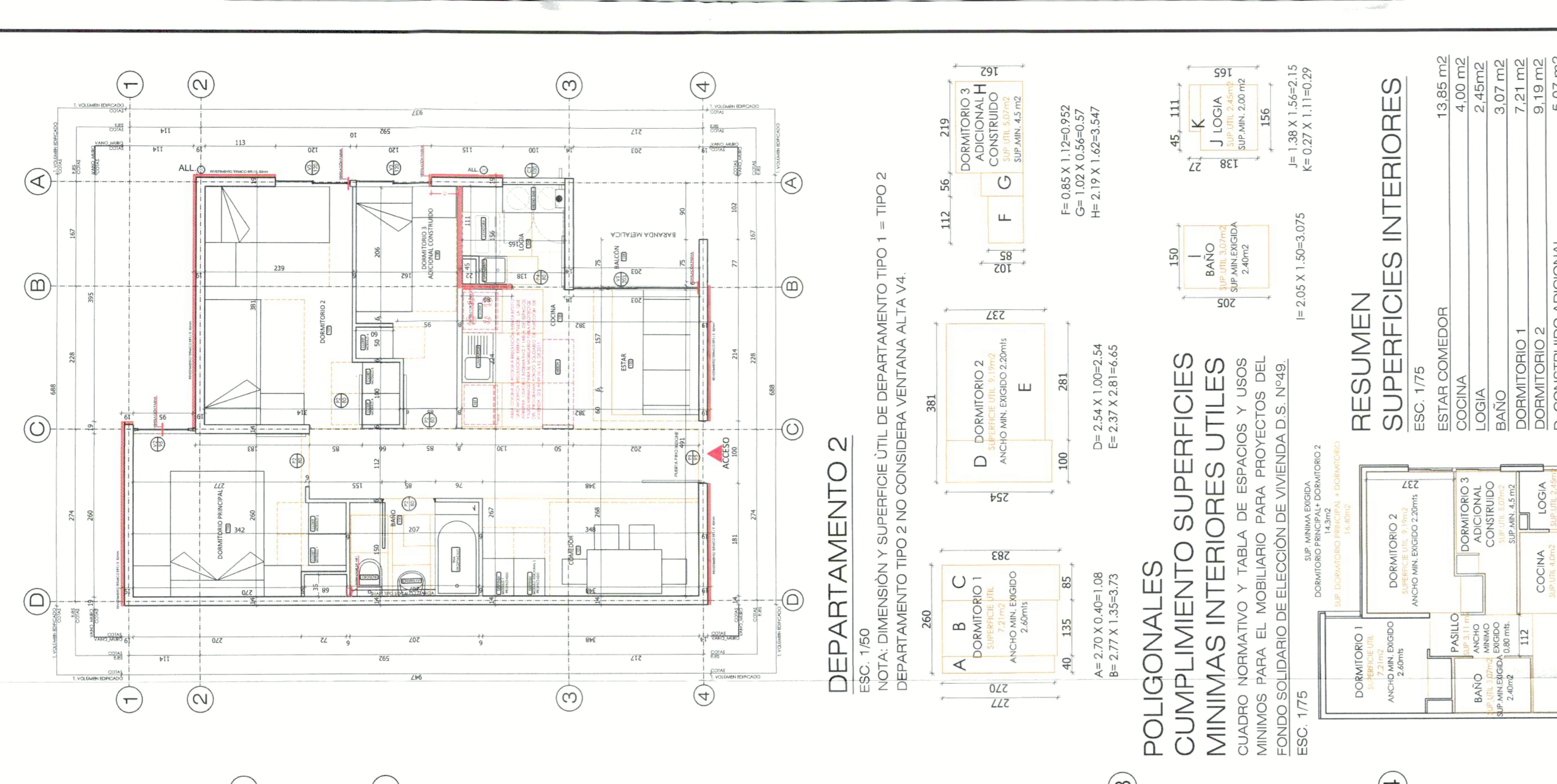

DEPARTAMENTO 2
ESC. 1/50
NOTA: DIMENSION Y SUPERFICIE ÚTIL DE DEPARTAMENTO TIPO 1 = TIPO 2
DEPARTAMENTO TIPO 2 NO CONSIDERA VENTANA ALTA V4

POLIGONALES
CUMPLIMIENTO SUPERFICIES
MINIMAS INTERIORES UTILES
CUADRO NORMATIVO Y TABLA DE ESPACIOS Y USOS
MINIMOS PARA EL MOBILIARIO PARA PROYECTOS DEL
FONDO SOLIDARIO DE ELECCION DE VIVIENDA D.S. N°49.

ESC. 1/75

DEPARTAMENTO TIPO 1	DORMITORIO 1	ANCHO MÁX. EDIFICADO 2.20m	2.20	3.81	13.85 m ²
	PASEO	ANCHO MÁX. EDIFICADO 2.20m	2.20	4.00	4.00 m ²
	BAÑO	ANCHO MÁX. EDIFICADO 2.20m	2.20	2.45	2.45 m ²
	LOGIA	ANCHO MÁX. EDIFICADO 2.20m	2.20	3.07	3.07 m ²
	DORMITORIO 2	ANCHO MÁX. EDIFICADO 2.20m	2.20	7.21	7.21 m ²
	DORMITORIO 3	ANCHO MÁX. EDIFICADO 2.20m	2.20	9.19	9.19 m ²
	D. CONSTRUCCION ADICIONAL	ANCHO MÁX. EDIFICADO 2.20m	2.20	5.07	5.07 m ²
	BALCON	ANCHO MÁX. EDIFICADO 2.20m	2.20	0.78	0.78 m ²
	CIRCULACION	ANCHO MÁX. EDIFICADO 2.20m	2.20	3.11	3.11 m ²

F = 0.85 X 1.10 = 0.93
 E = 0.85 X 1.10 = 0.93
 H = 2.19 X 1.62 = 3.57
 D = 2.54 X 1.02 = 2.59
 E = 2.37 X 2.81 = 6.66
 I = 2.05 X 1.50 = 3.075
 H = 2.05 X 1.10 = 2.255
 I = 0.27 X 1.10 = 0.297

RESUMEN SUPERFICIES INTERIORES

ESC. 1/75

ESTAR/COMEDOR	13.85 m ²
COCINA	4.00 m ²
LOGIA	2.45 m ²
BAÑO	3.07 m ²
DORMITORIO 1	7.21 m ²
DORMITORIO 2	9.19 m ²
D. CONSTRUCCION ADICIONAL	5.07 m ²
BALCON	0.78 m ²
CIRCULACION	3.11 m ²

TODA LA INFORMACION CONTENIDA EN PLANO ES DE EXCLUSIVA PROPIEDAD DEL SERVICIO DE VIVIENDA METROPOLITANO Y NO SE DEBE REPRODUCIR EN NINGUN MODO SIN EL CONSENTIMIENTO PREVIO DEL SERVICIO DE VIVIENDA METROPOLITANO. CUALQUIER SITUACION DERIVADA DE ESTA INFORMACION.

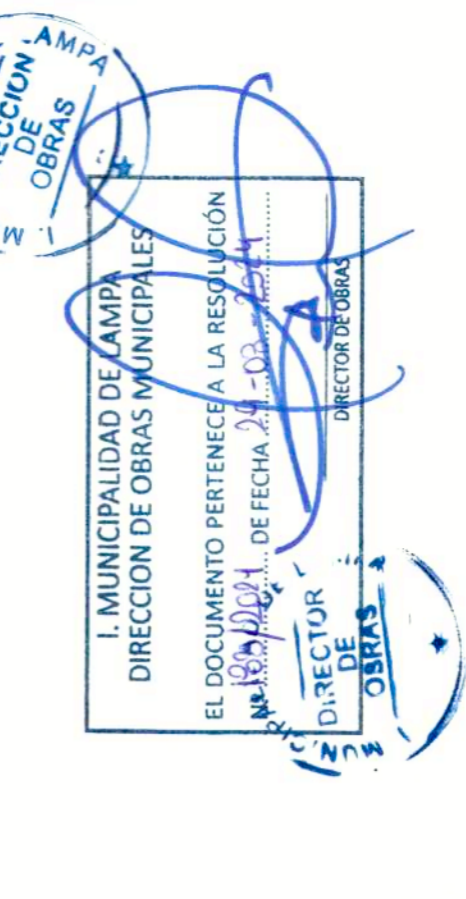

SECCION	PROYECTO	FORMA	ESCALA	INDICADAS	FECHA
P-18	F-17	P-18	P-18	P-18	P-18

SERVIU
SERVICIO DE VIVIENDA Y URBANIZACION
REGION METROPOLITANA
SUB-DIRECCION DE VIVIENDA Y EQUIPAMIENTO

PROGRAMA FONDO SOLIDARIO DE ELECCION DE VIVIENDA METROPOLITANA

PROYECTO / LOTEO CON OBLIGACION MULTIANUAL DE OBRAS DE VIVIENDA METROPOLITANA TÍPO A. DRAMATURGO LUIS RIVANO

CONTRATO MODIFICACION DE PROYECTO DE EDIFICACION Y MOBILIARIO PARA UN TIPO DE VIVIENDA TÍPO A. DRAMATURGO LUIS RIVANO

PLANO DEPARTAMENTO TIPO A: ADQUISICION DE USO Y MOBILIARIO

DETALLES COCINA Y LOGIA - PLANTA DE ELEVACIONES

COORDINADOR GENERAL: DR. ANA ROSA...
PROYECTISTA: DR. ANA ROSA...
AUTOR: DR. ANA ROSA...
REVISOR: DR. ANA ROSA...
APROBACION: DR. ANA ROSA...

APROBACION SERVIU METROPOLITANO

EL PRESIDENTE DEL COMITE EJECUTIVO DE SERVICIOS DE VIVIENDA METROPOLITANA

JEFE COMISIONADO: DR. ANA ROSA...
COMISIONADO: DR. ANA ROSA...
SECRETARIO GENERAL: DR. ANA ROSA...
SECRETARIO GENERAL ADJUNTO: DR. ANA ROSA...
SECRETARIO GENERAL ADJUNTO: DR. ANA ROSA...
SECRETARIO GENERAL ADJUNTO: DR. ANA ROSA...
SECRETARIO GENERAL ADJUNTO: DR. ANA ROSA...

PROYECTO N°: ...
FORMA N°: ...
FECHA N°: ...
FECHA N°: ...