FONDOS CONCURSABLES _PROGRAMA FONDO SOLIDARIO DE VIVIENDA / MODALIDAD - CNT.

ACOGIDO A: LOTEO CON CONSTRUCCION SIMULTANEA, DFL Nº2, LEY Nº 19.537 COPROPIEDAD INMOBILIARIA

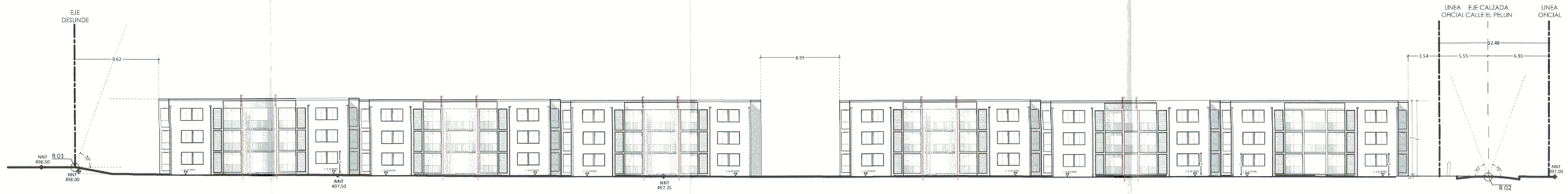

CORTE GENERAL: A-A'

ESC. 1 / 250

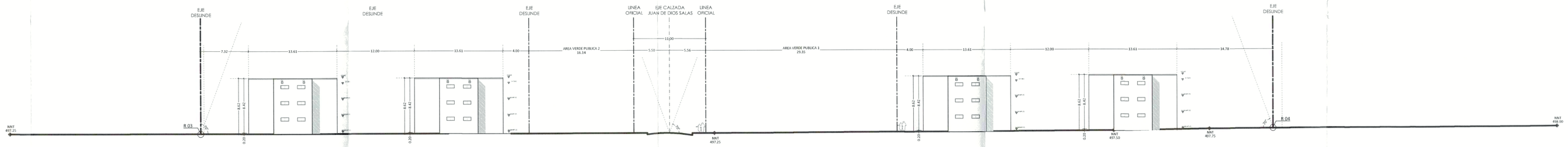

CORTE GENERAL: B-B'

ESC. 1 / 250

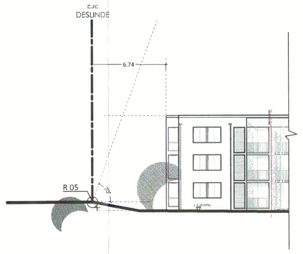

CORTE C RASANTE MAS DESFAVORABLE - R5

ESC. 1 / 500

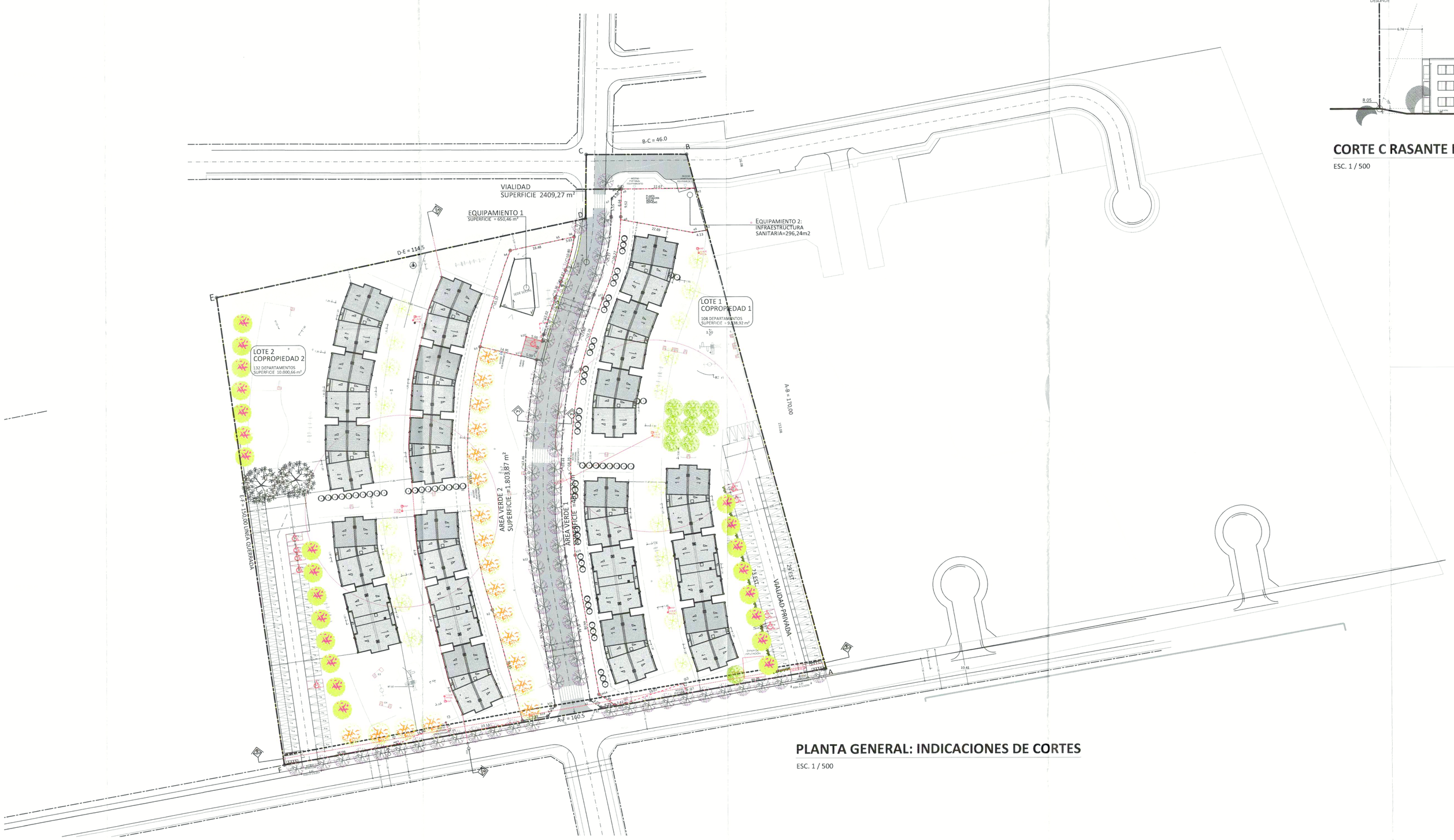

PLANTA GENERAL: INDICACIONES DE CORTES

ESC. 1 / 500

TIMBRE MUNICIPAL / DIRECCION DE OBRA / ILUSTRE MUNICIPALIDAD DE LAMPA

I. MUNICIPALIDAD DE LAMPA
DIRECCION DE OBRAS MUNICIPALES
EL DOCUMENTO PERTENECE A LA RESOLUCIÓN
Nº 186/2024 DE FECHA 24-05-2024.
DIRECTOR DE OBRAS

N

DIRECCION:	JUAN DE DIOS SALAS 1430	COMUNA:	LAMPA	REVISION:	b
RUT:	ROL: 56 - 12	ESCALA:	INDICADAS	PLANO Nº:	MP-EDIF 06

SERVIU
SERVICIO DE VIVIENDA Y URBANIZACION
REGION METROPOLITANA
SUB-DIRECCION DE VIVIENDA Y EQUIPAMIENTO

PROGRAMA FONDO SOLIDARIO DE ELECCIÓN DE VIVIENDA

PROYECTO / LOTEO CON CONSTRUCCION SIMULTANEA
ACOGIDO A: DFL Nº2, LEY Nº 19.537 COPROPIEDAD INMOBILIARIA
CONDOMINIO TIPO A: DRAMATURGO LUIS RIVANO

CONTENIDO: MODIFICACIÓN DE PROYECTO DE EDIFICACIÓN
ARQUITECTURA - PLANTA EMPLAZAMIENTO Y CORTES TRANSVERSALES CON APLICACIÓN DE RASANTES.

COMUNA: LAMPA	FECHA:	ESCALAS: ASIGNADAS
PROYECTO: CRISTIAN SEREY ROSSEL ARQUITECTO	PROFESIONAL:	ENTIDAD PATROCINANTE: DEMO E. P.
MANDANTE: NOMBRE	REVISOR: NOMBRE	REPRESENTANTE LEGAL

APROBACION SERVIU METROPOLITANO

EL PRESENTE PLANO HA SIDO APROBADO CON FECHA:

REVISOR ESTUDIOS — JEFE / COORDINADOR UNIDAD

CARPETA Nº — PLANO Nº 06 DE 17

Nº	MODIFICACION	FIRMA	FECHA
REV-SERVIU-1			
REV-SERVIU-2			
REV-SERVIU-3			
REV-SERVIU-4			